

Antrag an die Gemeinderäte Amden und Weesen  
Projekt: Veloweg Weesen - sicherer Schulweg unserer Kinder

Geschätzter Markus und Marcel

Anlässlich der HV IG Fli vom April 2017 wurde der stark erhöhte Verkehr der Amdenerstrasse an Wochenenden erwähnt. Nebst der Belastung wirft dies auch die Sicherheit der Velofahren auf.

Wir beantragen bei den Gemeinden, das Thema Velo Sicherheit für Schulweg und Tagestourismus zu prüfen und mögliche Massnahmen zH der IG Fli zu unterbreiten.

Zur Situation:

- Der Velo Fahrstreifen Schulhaus Weesen führt nur bis zum Restaurant Schwert.
- Anschliessen besteht eine verengte Strasse bis ins Fli-Amden.
- Das Gemeindegebiet Fli-Amden hat eine erhöhte Anzahl Schulkinder
- An schönen Wochenenden nutzen viele Familien den Weg nach Betlis oder ins LagoMio
- Der Berufsverkehr und Wochenende Verkehr erhöht die Gefährdung der Velofahren
- Ein Überholen der Velofahren bei Gegenverkehr ist gefährlich und wird oft beobachtet
- Statistisch gesehen ist es nur eine Frage der Zeit bis etwas passiert

Vorschlag:

- es ist der Fahrradstreifen bis in Fli-Amden farblich weiterzuführen und damit eine optische Verengung der Fahrbahn und Sicherheit der Velofahren zu erreichen
- diese Massnahme kann einfachst und schnell durchgeführt werden
- allfällige kantonale Strassenverkehrsgesetz Vorgaben sind beim Kanton mit Sondergenehmigungen auszuhebeln, zB das Argument „die Strasse sei zu schmal“ ist als Gegenargument zu nutzen
- Dazu sollen andere Gemeinde Situation als Vorschlag herbei gezogen werden zB Schmerikon (siehe Foto)

Zum Wohle unserer Kinder sehen wir Eurer positiven Antwort entgegen.

Freundliche Grüessen

A handwritten signature in black ink, appearing to read 'Lars Zimmermann', written over the printed name.

Lars Zimmermann  
IG Fli Präsident

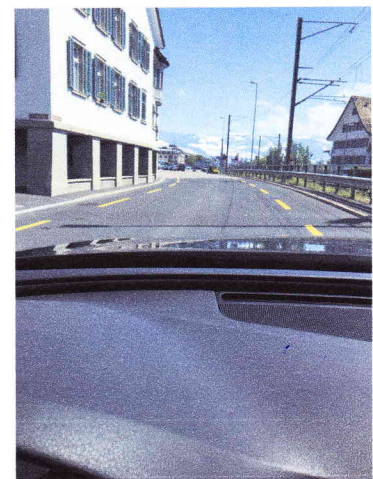

Verteiler: Vorstand IG Fli  
Anhang: Foto Schmerikon